

NO LOS DEJES ANTES DE TIEMPO



ENSERES SÁCALOS EL DÍA DE LA RECOGIDA O LLÉVALOS AL PUNTO LIMPIO

Una historia de la
COMARCA DE
SOMANTANO
DE BARBASTRO



por Antonio Isla

Si son enseres

ENSERES DE PROCEDENCIA DOMICILIARIA:

Mesas, sillas, sofás, muebles, colchones, camas, nevera, lavadora, pequeños electrodomésticos, ordenadores, impresoras, televisiones, equipos de música,...



Ante la duda, llamar al Área de Servicios de la Comarca de Somontano de Barbastro: 974 31 49 14



¿qué son los enseres?



No son enseres

LOS QUE PROCEDAN DEL COMERCIO Y DE ACTIVIDADES INDUSTRIALES.

Residuos procedentes de obra* : sanitarios, lavabos, platos de ducha, bañeras, puertas, ventanas, palets, baldosas, latas de pintura, cristales, escombros...
Residuos procedencia industrial, agrícola, ganadero, trabajos de poda y jardinería, etc.



(*) Los restos de obra se han de llevar a una empresa autorizada para la gestión de residuos de la construcción.

¿Dónde y cuándo puedes depositarlos?

Junto al contenedor verde de basura (resto) más próximo a tu domicilio

En Barbastro recogen todos los miércoles del año, excepto los que coincidan en festivo o víspera de festivo.

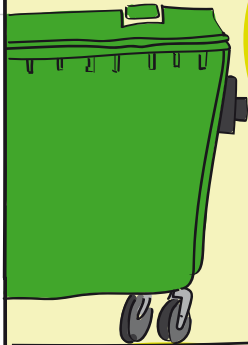

o en el PUNTO LIMPIO de Barbastro

Horario: de Lunes a viernes, de 8 a 14 h.
Ubicación: Carretera Berbegal, km 2,700 (antiguo vertedero Comarca).
Aquí encontrarás la ayuda necesaria.



El resto de poblaciones de la Comarca, se recogen el primer o último miércoles de cada mes.

Primer miércoles de cada mes: Abiego, Adahuesca, Alquézar, Azara, Azlor, Barbuñales, Berbegal, Bierge, Castellazuelo, Colungo, Ilche, Laluega, Laperdiguera, Lascellas-Ponzano, Peralta de Alcofea, Peraltila, Pozán de Vero, Santa María de Dulcis y Torres de Alcanadre.

Último miércoles de cada mes: Estada, Estadilla, El Grado, Hoz de Barbastro, Costean, Naval, Olvena, Salas Altas y Salas Bajas.

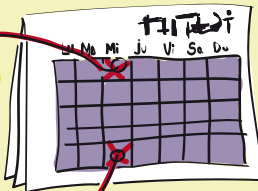

★ Por el bienestar de todos y todas, sácalos a última hora el día anterior a la recogida.

★ Sólo se podrá sacar como máximo dos o tres unidades dependiendo de su tamaño.

★ Depositalos de forma ordenada, evitaremos accidentes, que sean dispersados por animales, viento, etc., dejando una visión poco estética y saludable.



Para solicitar la recogida, se debe llamar con al menos 24 horas de antelación al teléfono:

974 31 49 14

en horario de 8 a 14 horas, de lunes a viernes.

Y si aún sirve, mejor que tirarlo,
¡QUE CAMBIE DE MANO!



EL MEJOR RESIDUO, EL QUE NO SE GENERA

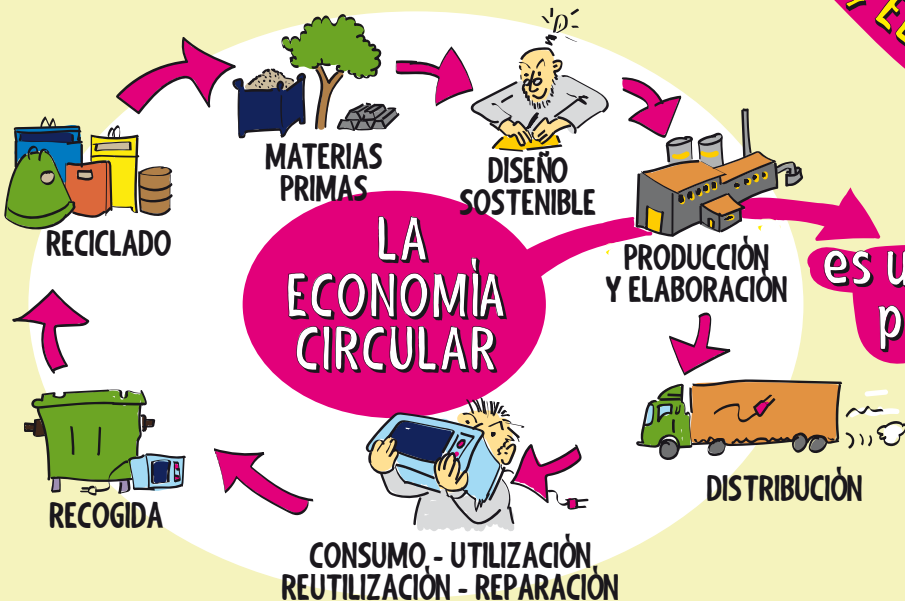

es una nueva oportunidad para nuestro planeta

